

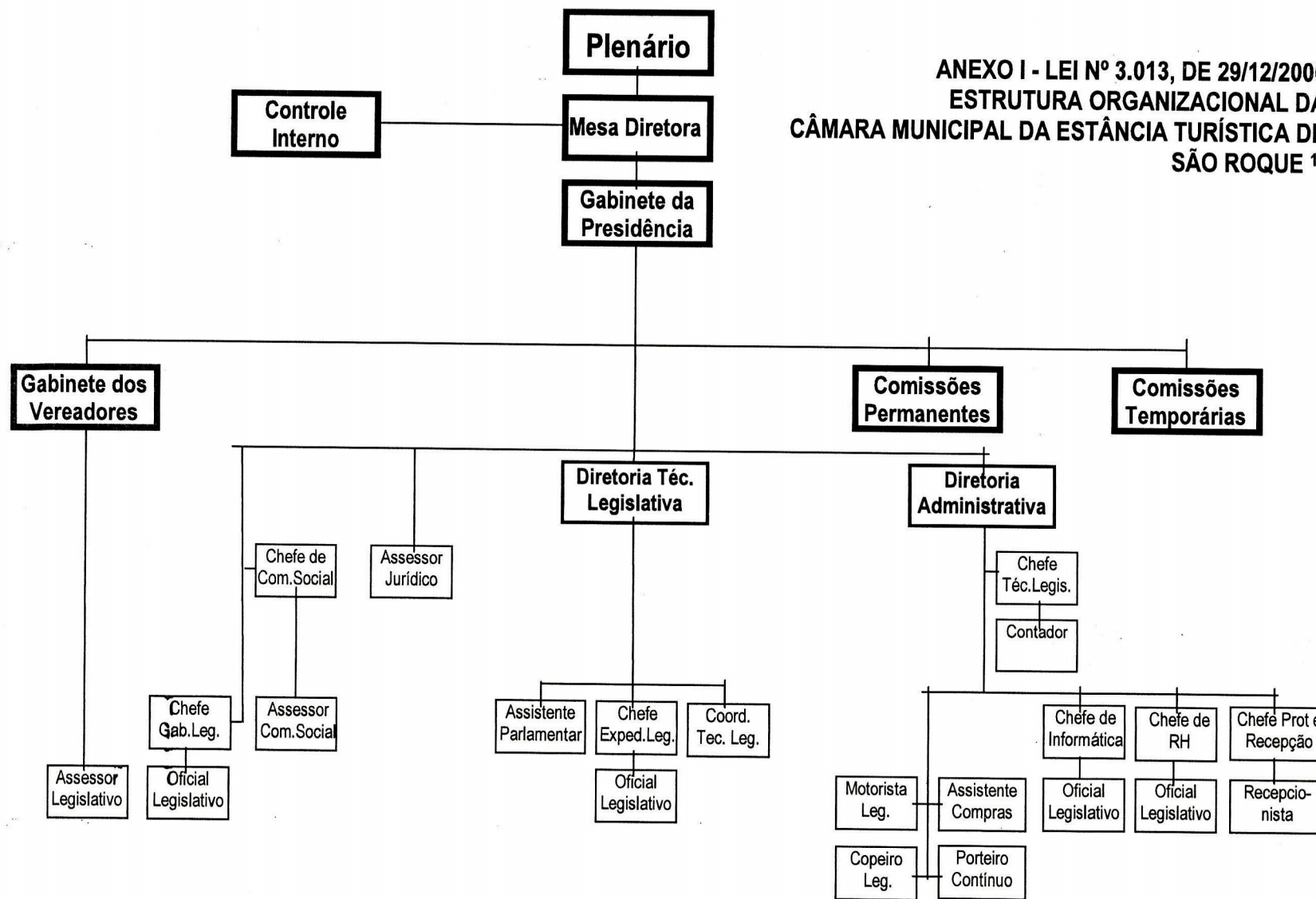

**ANEXO I - LEI Nº 3.013, DE 29/12/2006
ESTRUTURA ORGANIZACIONAL DA
CÂMARA MUNICIPAL DA ESTÂNCIA TURÍSTICA DE
SÃO ROQUE ¹¹**



¹¹ Organograma atualizado nos termos da Lei nº 3.170, de 07/05/2008, Lei nº 3.359, de 20/10/2009, Lei nº 3.564, de 26/01/2011, Lei nº 3.768, de 27/03/2012, Lei nº 3.940, de 11/01/2013, Lei nº 3.953, de 21/02/2013, Lei nº 4.160, de 14/02/2014, Resolução nº 07-L, de 27/04/2015, Lei nº 4.413, de 05/05/2015 e Lei nº 4.426, de 11/06/2015.